



TRIBUNAL ELECTORAL
DE TLAXCALA

PROCEDIMIENTO ESPECIAL SANCIONADOR
TET-PES-153/2021.

ANEXO DE CERTIFICACIÓN DE LA EXISTENCIA DE LAS PINTAS DE BARDAS.

Barda uno.



Barda dos.



Barda tres.



Barda cuatro.



ANEXO DE LA CERTIFICACIÓN DE LA PINTA DE FONDO BLANCO DE LAS BARDAS Y MENSAJES DIVERSOS.

Barda uno.

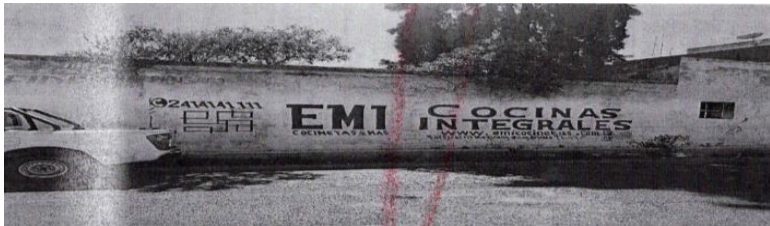

Barda dos.



Barda tres.





TRIBUNAL ELECTORAL
DE TLAXCALA

PROCEDIMIENTO ESPECIAL SANCIONADOR
TET-PES-153/2021.

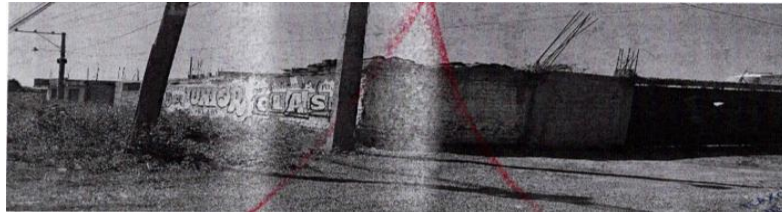

Barda cuatro.



TRIBUNAL
ELECTORAL
DE TLAXCALA

Los presentes anexos han sido firmados mediante el uso de la firma electrónica avanzada de los integrantes del Pleno del Tribunal Electoral de Tlaxcala, **magistrada presidenta Claudia Salvador Ángel** y **magistrados José Lumbreras García y Miguel Nava Xochitiotzi**, así como del **secretario de acuerdos Lino Noe Montiel Sosa**, amparada por un certificado vigente a la fecha de su elaboración; y es válida de conformidad con lo dispuesto en los artículos 11° y 16° de la Ley de Firma Electrónica Avanzada para el Estado de Tlaxcala.

La versión electrónica del presente documento, su integridad y autoría se podrá comprobar a través de la plataforma de firma electrónica del Gobierno del Estado de Tlaxcala: <http://tlaxcalaenlinea.gob.mx:8080/citysfirma/verify.zul> para lo cual será necesario capturar el código del documento que desea verificar, mismo que se encuentra en la parte inferior derecha de la presente representación impresa del documento digital. De igual manera, podrá verificar el documento electrónico por medio del código QR para lo cual, se recomienda descargar una aplicación de lectura de este tipo de códigos a su dispositivo móvil.